



Challenger 求む

地域おこし協力隊

～松阪市の中山間地域～



三重県の中央にある松阪市。

東は伊勢湾、西は台高山脈と高見山地、北には雲出川、南には櫛田川が流れ、そのすばらしい自然を背景に産業の発展や歴史・文化が育まれた都市。

松阪牛で有名なわが町は、人間も元気！

山間部の地域資源を活用した自然体験や、サイクリングイベントなど、地域一丸となった取り組みが進んでいます！

・・・そこで、

自然体験イベントを企画・運営したい仲間

を募集します。



令和4年度「松阪市地域おこし協力隊」隊員募集要項

自然豊かな暮らしが大好きな若者や子育て家族におかれて、香肌狭に広がる雄大な自然を活用したアウトドアイベント等を企画・運営できる「地域おこし協力隊」を募集します。

1. 活動概要

活動場所 主に飯南・飯高、嬉野（宇気郷・中郷地域）を主とした松阪市空家バンク制度の対象地区（住まいは同地域）

活動内容

- （1）自然体験イベント等の企画・運営に関すること
- （2）移住相談や空家バンク、情報発信など移住・定住に関すること
- （3）三重県立飯南高等学校の魅力化、活性化に関すること
- （4）地域おこし協力隊の活動報告に関すること

活動日数 月16日以上（土日勤務あり）

活動時間 1日8時間程度

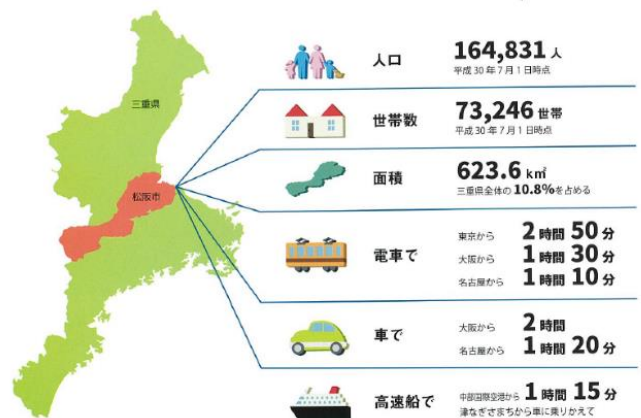

2. 募集人数 1名

3. 募集対象者

- 令和5年1月1日現在で20歳以上概ね40歳以下の方
- 都市地域（条件不利地以外）に在住し、活動期間終了後も松阪市に定住する意欲のある方
- 普通自動車免許証を所有し、日常的な運転が可能な方
- 自然体験イベント等の企画・運営に興味・経験のある方
- パソコン（ワード、エクセル、インターネット、電子メール等）の操作が出来て、HPやSNS等を活用した情報発信が出来る方。
- 地方公務員法第16条に規定する欠格条項に該当しない方

4. 任用形態・任用期間等

- 松阪市の地域おこし協力隊として委嘱。市との雇用関係なし。
- 初年度は、委嘱の日～令和5年3月31日
※委嘱日は、採用決定後に調整します。（令和5年1月予定）
※その後は1年ごとに延長し、延委嘱期間は3年を超えないものとする。

5. 報償費 月額200,000円

活動費補助 月15万円程度

6. 応募手続

- 募集期間 令和4年10月1日（土）～令和4年10月31日（月）
- 提出書類 ・松阪市地域おこし協力隊応募申込書 1部
・履歴書 1部
・住民票の写し 1部

7. 選考のながれ

一次選考（書類選考） → 二次選考（面接）

募集開始後、応募のあったものから順次一次選考（書類選考）を実施し、その合格者を対象に、松阪市内において二次選考（面接）を実施します。
※二次選考に関する詳細（時間・場所等）については、一次選考結果を連絡際にお知らせします。なお、二次選考に要する交通費等は個人負担とします。

～松阪市 地域おこし協力隊
飯島さんからのメッセージ～

自然豊かな飯南・飯高・嬉野は、田舎暮らしをしながら地域に関わる仕事ができるとても素敵な場所です！これからこの地域を、みんなで一緒に盛り上げていきましょう！

飯南飯高の情報なら…

協力隊の日々の情報はこちらで /

松阪市地域おこし協力隊の
Facebook

松阪市地域おこし協力隊の
Instagram

香肌狭ウェブサイト

お申込・お問合せ先

〒515-1302
松阪市飯南町横野848番地
（松阪市飯南産業文化センター内）

松阪市役所地域づくり連携課移住促進係
「地域おこし協力隊 担当」宛

TEL:0598-32-2515、FAX:0598-32-2559
Mail: matsu_ijyu@city.matsusaka.mie.jp

履 歴 書

記入日： 年 月 日

ふりがな		(写真) 縦4cm横3cm 正面、上半身、脱帽 無背景 6ヶ月以内に撮影 裏側に名前記入
名 前		
生年月日	年 月 日 (満 歳)	
現住所	〒 — (電話 — —)	
連絡先	(現住所以外の連絡場所がある場合に記入してください。)	
健康状態	(健康上の特記すべき事項があれば記入してください。)	

学 歴 (高等学校から順に最終学歴まですべて記入のこと)

学校名	学部・学科名	期間	区分
		年 月から 年 月まで	卒業・中退
		年 月から 年 月まで	卒業・中退
		年 月から 年 月まで	卒業・中退
		年 月から 年 月まで	卒業・中退

職 歴 (ある場合は古い順にすべて記入のこと)

勤務先	職務内相	期間	勤務地所在地
		年 月から 年 月まで	
		年 月から 年 月まで	
		年 月から 年 月まで	
		年 月から 年 月まで	
		年 月から 年 月まで	

裏面に続く

表面から続く

資格・免許等（ある場合は記入のこと）			
取得年月日		免許・資格等の名称	種別・等級等
年	月		
年	月		
年	月		
年	月		

（確認・署名欄）

私は、松阪市地域おこし協力隊設置要綱、募集要項を確認しました。

私は、地方公務員法第16条の欠格条項には該当していません。

この履歴書に記載した事項は、すべて事実と相違ありません。

年 月 日
松 阪 市 長 様

（自署）

名 前 _____

※この用紙に記入された内容は適正に管理し、地域おこし協力隊の選考以外の目的には使用しません。

様式第1号(第3条関係)

松阪市長 宛て

年 月 日

松阪市地域おこし協力隊応募申込書

松阪市地域おこし協力隊の隊員として、地域協力活動を行いたいので、松阪市地域おこし協力隊設置要綱第3条の規定により応募します。

ふりがな	
名 前	
生年月日	年 月 日生(満 歳)
ふりがな	
現住所	(〒 -) (電話 - -)(携帯 - -) (E-mail)
現勤務先 又は学校名	
ボランティア等 自主活動の経験	
パソコンスキル	<input type="checkbox"/> ワード <input type="checkbox"/> エクセル <input type="checkbox"/> パワーポイント <input type="checkbox"/> フェイスブック <input type="checkbox"/> ツイッター <input type="checkbox"/> インスタグラム <input type="checkbox"/> ブログ <input type="checkbox"/> その他()
応募動機	松阪市「地域おこし協力隊」に応募された動機についてご記入ください。
活動開始 可能年月日	年 月 日から ※本市に移住し活動開始できる年月日をご記入ください。

※申込書に記載された個人情報は、個人情報保護法に基づき厳正に管理します。

※添付資料(履歴書・住民票の写し)